

LEGENDA:
Miejscowy plan zagospodarowania przestrzennego miasta Brzeg (Uchwała nr XVIII/142/03)
Uchwała: MPZP Nr: XVIII/142/03
Data uchwalenia: 2003-12-19
Dokument zmieniający: MPZP Nr: XLVIII/472/09
D22P/U/KS i inne - oznaczenie przeznaczenia terenu wg MPZP
----- linie rozgraniczające tereny o różnych funkcjach użytkowania ustalone i orientacyjne

Oświadczam, że niniejszy dokument został opracowany w wyniku prac geodezyjnych i kartograficznych, których rezultaty zawiera operat techniczny wpisany do ewidencji materiałów państwowego zasobu geodezyjnego i kartograficznego. Jestem świadomy odpowiedzialności karnej za złożenie fałszywego oświadczenia	
Organ prowadzący państwowy zasób geodezyjny	STAROSTA BRZESKI
Nr i data protokołu pozytywnej weryfikacji	P.1601.2024.1446 z dnia 27.09.2024 r.
Imię i nazwisko nr upr. kierownika prac	Andrzej Sawicki upr. 15386
Wykonawca:	Geo Saw Usługi Geodezyjno - Budowlane Andrzej Sawicki ul. Długa 43, 49-300 Brzeg tel. 77 416 54 78 NIP 747-102-16-14

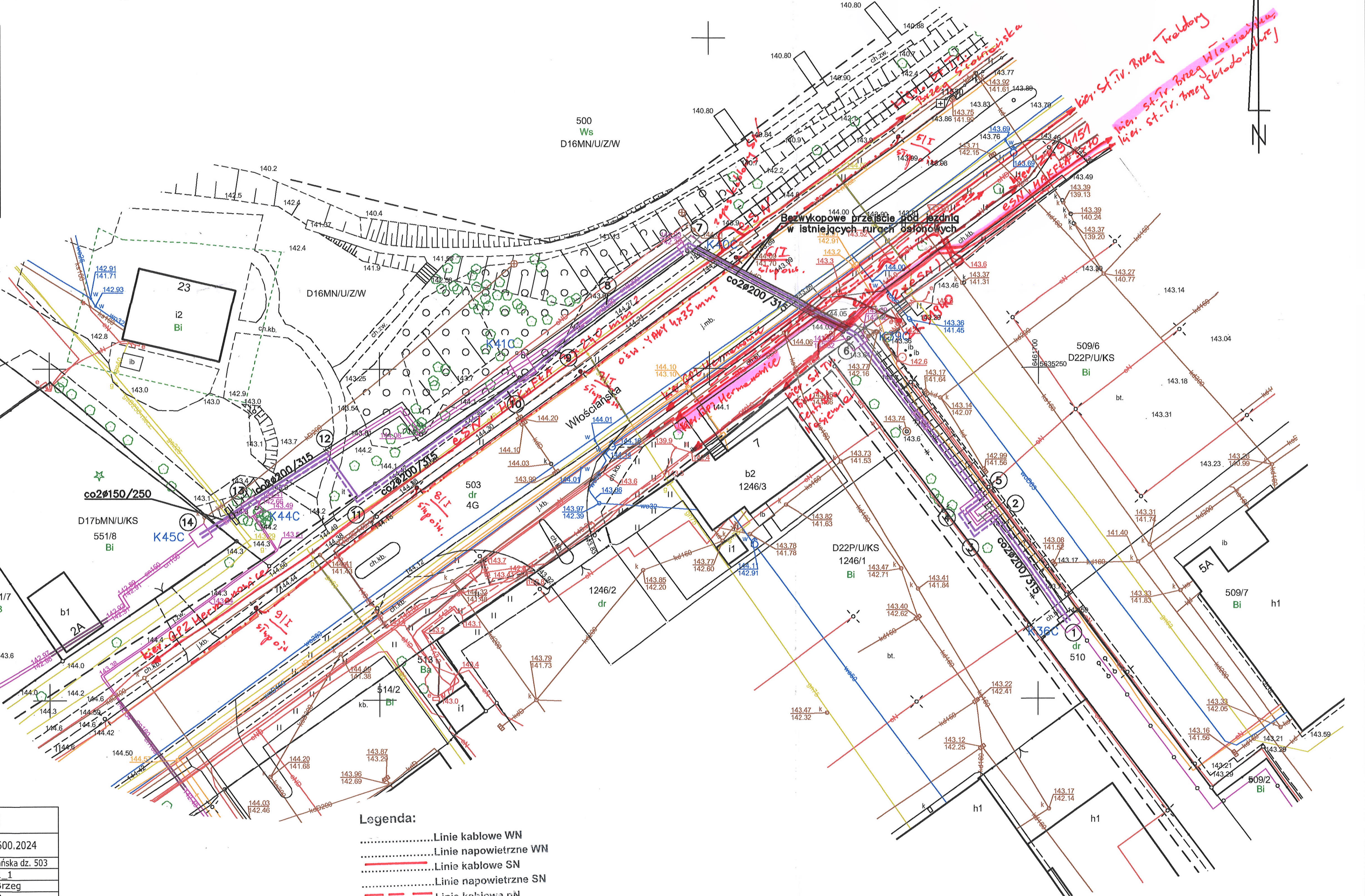

Uzgodnienie nr 10/008/OMD/UB/KU/523/2024
Data: 21.10.2024 r.
W oznaczonym terenie wkreślono przebieg*) brak*)
urządzeń podziemnych własności TAURON Dystrybucja S.A.
Oddział w Opolu
Linia napowietrzna widoczna w terenie.
*) niepotrzebne skreślić podpis

MAPA DO CELÓW PROJEKTOWYCH	
ID pracy geodezyjnej	G.6640.1.1600.2024
Miejscowość	Brzeg ul. Włoszajska dz. 503
Jednostka ewidencyjna	identyfikator 160101_1 nazwa gmina Brzeg
Obszar ewidencyjny	identyfikator 1103 nazwa Południe
Skala mapy	1:500
Nr sekcji	6.143.16.21.4.2, 6.143.16.22.3.1 6.143.16.21.4.4, 6.143.16.22.3.3
Nazwa układu współrzędnych	prostokątnych płaskich 2000/18 wysokości PL-EVRF2007-NH
Data aktualizacji	20.09.2024 r.
Zakres opracowania	-----
Granice działek oraz kontury użytków wkreślono na podstawie mapy EGIB. Mapa została wykonana bez ustaleń obciążeń dot. służebności gruntowych. Wykazane na niniejszej mapie granice nieruchomości nie zostały wyznaczone w terenie i nie są określone z wymaganą dokładnością pomiaru. Niniejsza mapa może służyć do projektowania budynków usytuowanych w odległości większej niż 4 m od granicy nieruchomości oraz obiektów budowlanych powyżej 3 m.	
Nie wyklucza się istnienia w terenie innych nie wykazanych na niniejszej mapie urządzeń podziemnych, które nie były zgłoszone do inwentaryzacji lub o których brak jest informacji w instytucjach branżowych.	
"GEO SAW" Usługi Geodezyjno Budowlane Sawicki Andrzej 49-300 Brzeg, ul. Długa 43 tel./fax. 77/ 416 54 78 tel. kom. 602 745 487 Regon 531676440, NIP 747-102-16-14	Geodeta uprawniony Andrzej Sawicki (upr. upr. 15386)

- Legenda:
-Linie kablowe WN
 -Linie napowietrzne WN
 -Linie kablowe SN
 -Linie napowietrzne SN
 -Linie kablowe nN
 -Linie napowietrzne nN
 -Linie kablowe oświetleniowe
 -Linie napowietrzne oświetleniowe
 -Linie kablowe teletechniczne
 -Linie napowietrzne teletechniczne
- Przebieg linii naniesiono orientacyjnie

LINIA KABLOWA SN, TRASA NANIESIONA ORIENTACYJNIE

TAURON Dystrybucja S.A.
Oddział w Opolu
Wydział Dokumentacji
St. Specjalista ds. Uzgodnień Branżowych
Krzysztof Wodecki

- LEGENDA:
- Proj. przebudowa sieci ciepłej
 - K44C Komora ciepłownicza do pozostawienia
 - K44C Komora ciepłownicza do likwidacji
 - Likwidowane uzbrojenie
 - Rura osłonowa

AKI•projekt MARCIN ŚWIĄTKIEWICZ 45-710 Opole ul. Prószkowska 9/28 tel/fax. (77) 454 62 77 kom. 502 529 808 e-mail: biuro@aki-projekt.pl	
OBJEKT/ZAKRES PRAC Modernizacja sieci ciepłej w.p. w rejonie ul. Włoszajskiej	ADRES Brzeg, dz. 510, 500, 503, 551/8, obszar Południe
TYTUŁ PRAC Plan sytuacyjny	
PRACOWNIK mgr inż. Marcin Świątkiewicz	PRACOWNIK mgr inż. Krzysztof Świątkiewicz
PRACOWNIK mgr inż. Marcin Świątkiewicz	PRACOWNIK mgr inż. Krzysztof Świątkiewicz
PRACOWNIK mgr inż. Marcin Świątkiewicz	PRACOWNIK mgr inż. Krzysztof Świątkiewicz